



En Avril ne te découvre pas d'un fil, les saisons défilent !

Du 7 avril au 18 avril 2025



PRINTEMPS



ÉTÉ



AUTOMNE

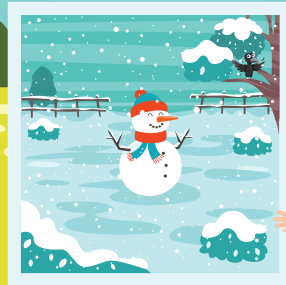

HIVER



Les 4 saisons

Comme un air de musique de VIVALDI, le printemps, l'été, l'automne et l'hiver se suivent au fil des années, tel un éternel recommencement. Leur rythme, qui dure environ trois mois, fait virevolter la végétation, la météo, la faune... A chacune d'entre elles, nous vivons nos passions, nos envies et notre motivation. Chacune offrant le goût du renouveau, de beauté et de partage. A l'île Verte, nous profiterons du printemps pour jardiner, repotter, semer ensemble dans nos jardins. Nous interpréterons ainsi à notre façon les 4 saisons, par des activités amusantes, des confections manuelles et des créations diverses. L'expérience ne manquera pas de mouvements, de rires et de bonheur.

BIBLIOTHÈQUE, JUDO, HANDBALL, JARDINAGE, ACTIVITÉS MANUELLES, OLYMPIADES, DIVERS JEUX SPORTIFS, CINÉMA, PARCOURS ATHLÉTISME, PROMENADE, DANSE, HIP-HOP, BOWLING, BOUM...

Belle aventure en perspective !!!!

Inscriptions en ligne :

- **Neufchâteau** : à partir du lundi 24 mars 2025
- **Communes extérieures** : à partir du mercredi 26 mars 2025

L'accueil se fera à la journée ou à la ½ journée (**uniquement l'après-midi**), avec ou sans repas, avec l'obligation de venir durant 2 jours consécutifs par semaine.

Pour réserver :

- Si votre enfant fréquente les services périscolaires des écoles de Neufchâteau, vous disposez déjà de votre accès à l'espace familles et vous pouvez inscrire votre enfant via ce même compte (en sélectionnant l'activité « ALSH Ile Verte »).
- Si ce n'est pas le cas, vous devez créer un compte sur :

<https://espacefamille.aiga.fr/11698337>, remplir en ligne le dossier d'inscription et sélectionner l'activité « **ALSH Ile Verte** ». Ensuite, il vous suffira de choisir les jours d'inscriptions. Si vous rencontrez des difficultés, vous pouvez contacter le Service Jeunesse à la mairie de Neufchâteau – **03-29-95-20-20** ou par mail : alsh.ileverte@mairie-neufchateau.fr

Accueil des enfants : de 8h00 à 9h30 et de 13h10 à 13h20

Départ des enfants : de 16h30 à 18h00

Merci de bien vouloir fournir une gourde d'eau à votre / vos enfant(s) chaque jour de fréquentation de l'ALSH Ile Verte.

A noter : Inscription à la journée le vendredi 18/04/2025

Tarifs

	Neufchâteau		Communes extérieures	
	Quotient familial < 850 €	Quotient familial > 850 €	Quotient familial < 850 €	Quotient familial > 850 €
Journée avec repas	11,50 €	12,50 €	12,50 €	13,50 €
Journée sans repas	8 €	9 €	9 €	10 €
½ Journée	4 €	5 €	5 €	6 €

L'accueil de Loisirs Sans Hébergement de l'île Verte accueille les enfants de 4 à 11 ans*, du lundi au vendredi de 8h à 18h.

Toute absence non justifiée par un certificat médical sera facturée.



La Caisse d'Allocations Familiales des Vosges apporte son soutien financier pour le fonctionnement de cet accueil.

* enfants scolarisés de la maternelle (à partir de 4 ans) au CM2