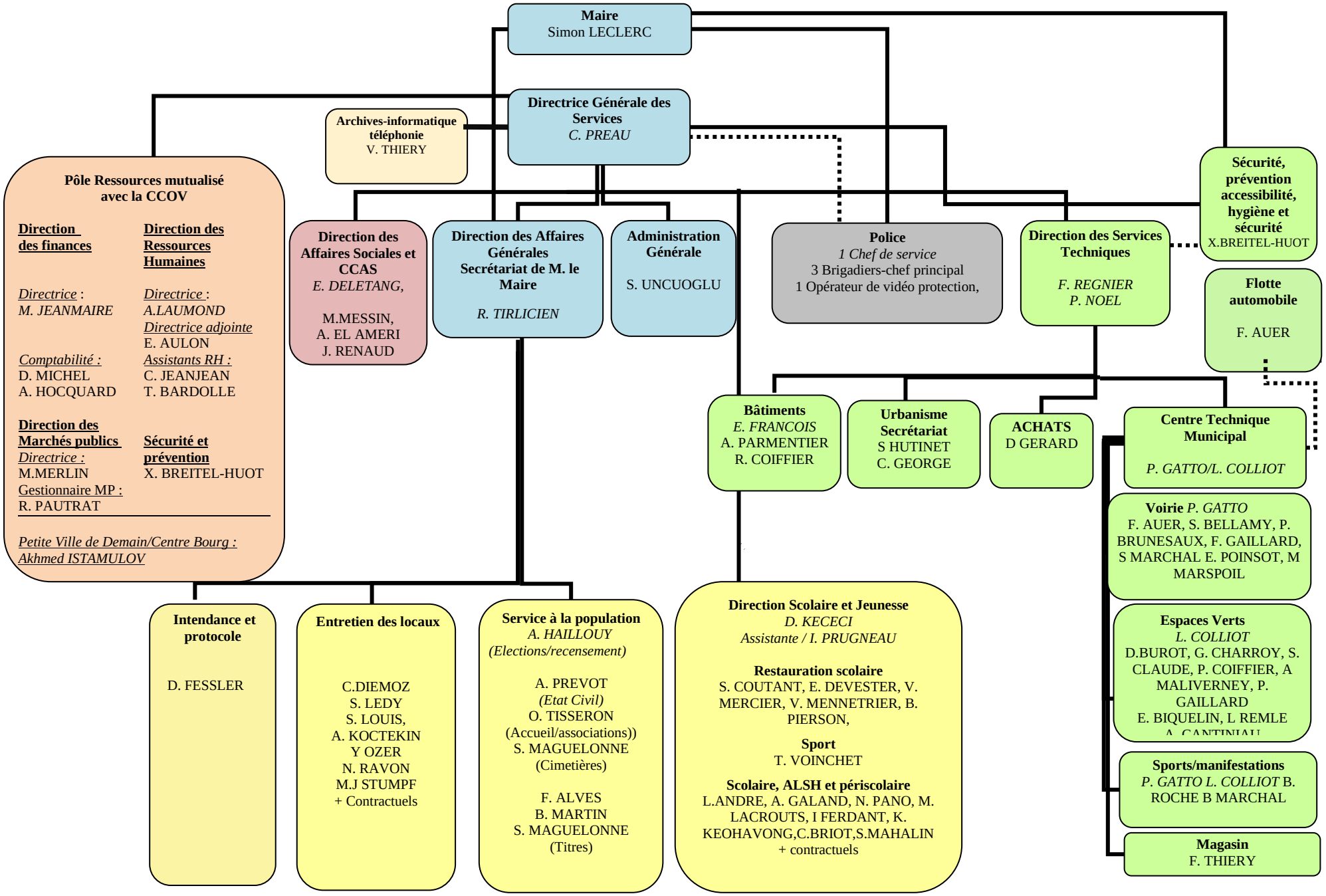
Maire
Simon LECLERC
Directrice Générale des Services
C. PREAU
Archives-informatique téléphonie
V. THIERY
Pôle Ressources mutualisé avec la CCOV
Direction des finances
Directrice :
M. JEANMAIRE
Comptabilité :
D. MICHEL
A. HOCQUARD
Direction des Ressources Humaines
Directrice :
A.LAUMOND
Directrice adjointe
E. AULON
Assistants RH :
C. JEANJEAN
T. BARDOLLE
Direction des Marchés publics
Directrice :
M.MERLIN
Gestionnaire MP :
R. PAUTRAT
Sécurité et prévention
X. BREITEL-HUOT
Petite Ville de Demain/Centre Bourg :
Akhmed ISTAMULOV
Direction des Affaires Sociales et CCAS
E. DELETANG,
M.MESSIN,
A. EL AMERI
J. RENAUD
Direction des Affaires Générales Secrétariat de M. le Maire
R. TIRLICIEN
Administration Générale
S. UNCUOGLU
Police
1 Chef de service
3 Brigadiers-chef principal
1 Opérateur de vidéo protection,
Direction des Services Techniques
F. REGNIER
P. NOEL
Sécurité, prévention accessibilité, hygiène et sécurité
X.BREITEL-HUOT
Flotte automobile
F. AUER
Bâtiments
E. FRANCOIS
A. PARMENTIER
R. COIFFIER
Urbanisme Secrétariat
S HUTINET
C. GEORGE
ACHATS
D GERARD
Centre Technique Municipal
P. GATTO/L. COLLIOT
Voirie P. GATTO
F. AUER, S. BELLAMY, P. BRUNESAUX, F. GAILLARD, S MARCHAL E. POINSOT, M MARSPOIL
Espaces Verts
L. COLLIOT
D.BUROT, G. CHARROY, S. CLAUDE, P. COIFFIER, A MALIVERNEY, P. GAILLARD
E. BIQUELIN, L REMLE
Sports/manifestations
P. GATTO L. COLLIOT B. ROCHE B MARCHAL
Magasin
F. THIERY
Intendance et protocole
D. FESSLER
Entretien des locaux
C.DIEMOZ
S. LEDY
S. LOUIS,
A. KOCTEKIN
Y OZER
N. RAVON
M.J STUMPF
+ Contractuels
Service à la population
A. HAILLOUY
(Elections/recensement)
A. PREVOT
(Etat Civil)
O. TISSERON
(Accueil/associations))
S. MAGUELONNE
(Cimetières)
F. ALVES
B. MARTIN
S. MAGUELONNE
(Titres)
Direction Scolaire et Jeunesse
D. KECECI
Assistante / I. PRUGNEAU
Restauration scolaire
S. COUTANT, E. DEVESTER, V. MERCIER, V. MENNETRIER, B. PIERSON,
Sport
T. VOINCHET
Scolaire, ALSH et périscolaire
L.ANDRE, A. GALAND, N. PANO, M. LACROUTS, I FERDANT, K. KEOHAVONG,C.BRIOT,S.MAHALIN
+ contractuels